Triodos Bank

Triodos Bank y el Festival Internacional de cine de San Sebastián

Referentes en el impulso de la industria audiovisual

Triodos Bank, experiencia y conocimiento profesional del sector:

Especialización:

Equipo sectorial en todo el territorio nacional que evalúa cada proyecto de manera singular e independiente.

Capacidad internacional: proyectos financiados en Europa gracias a nuestra presencia en países como Reino Unido, Bélgica, P. Bajos, Alemania y España.

Personalización: análisis técnico financiero de las soluciones de financiación

Apoyo integral:

Financiamos a la pequeña, mediana y gran empresa en toda la cadena de valor.

Partners clave:

- CREA SGR
- ICO
- ICEC
- Elkargi
- FEI

+10 años financiando películas presentadas al Festival de cine de San Sebastián

Edición 2024

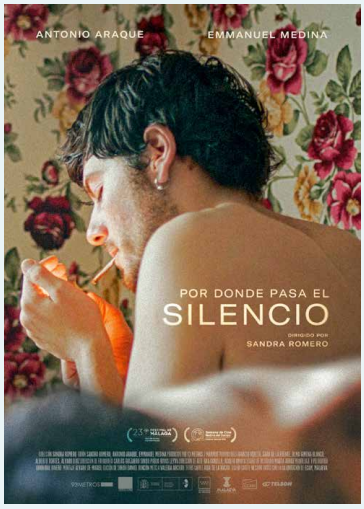

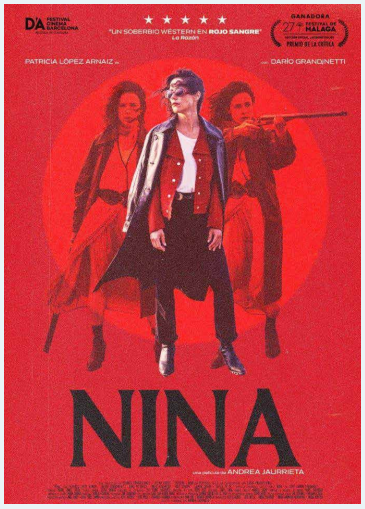

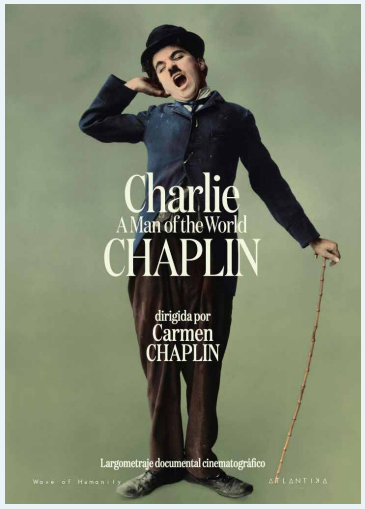

Edición 2023

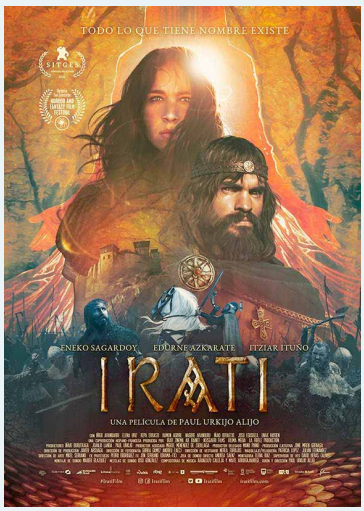

Edición 2020

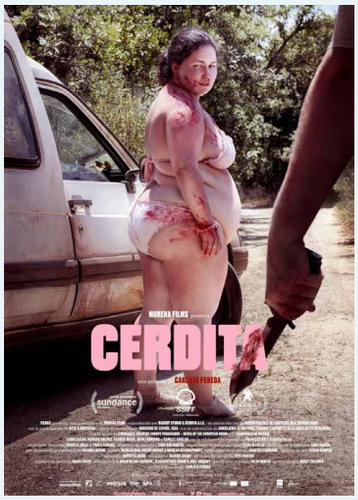

Edición 2019

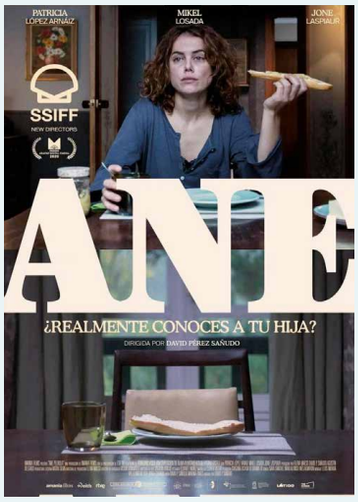

Financiamos cine porque contribuye a crear una sociedad mejor:
para conectar ideas y vivencias, para concienciar y entretener, para potenciar la reflexión y la conciencia colectiva.

Edición 2018

Ganadora de la concha de oro a la mejor película

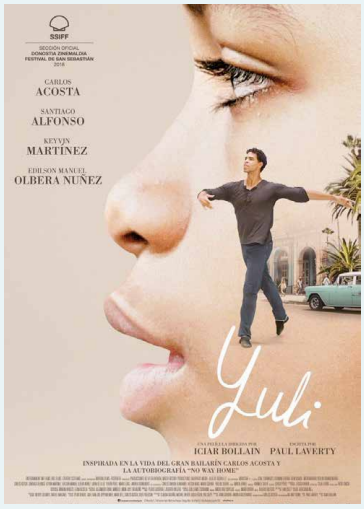

Edición 2013

Edición 2016

Festival Internacional de Cine de San Sebastián

¿Sabías qué...?

En su **origen en 1953**, se planteó como una forma de **impulsar el comercio y el turismo de la zona.**

En 1957 recibe la **categoría A,** la máxima acreditada en el mundo del cine.

Solo ha habido **dos premios Conchas de Oro Honoríficas:**
Luis Buñuel en 1981
Carlos Saura en 2007

Cuarto acontecimiento cultural del año en España tras el Museo del Prado, el Reina Sofía y el Thyssen

Escenario de grandes estrenos:

- **Vértigo** de Alfred Hitchcock (1958)
- Premier en Europa de la primera película de **Star Wars** (1977)
- **Pepi, Luci y Bom, y otras chicas del montón**, primera película comercial de Pedro Almodóvar (1980)

Premio Donostia a toda una carrera:

- Se da por primera vez en 1986 a Gregory Peck.
- Este 2024 se entregará a Cate Blanchett.

Fuente: Vanitatis / El Confidencial: El Festival de Cine de San Sebastián, en 10 curiosidades antes de su 70ª edición
Uppers.es: La intrahistoria del pis de 'Pepi, Luci, Bom...' o cómo una escena explotó la cabeza a una generación

Datos clave de la última edición

71ª edición en 2023

158.194 espectadoras/es

238 películas

684
proyecciones

58
países

5.020
personas acreditadas

981 periodistas

2.216 profesionales industria

1.823 personal de equipos

Fuente. SSIFF Memoria 2023